

RUA DOMICIANO VIEIRA
PLANTA GARAGEM
 ESCALA 1:150

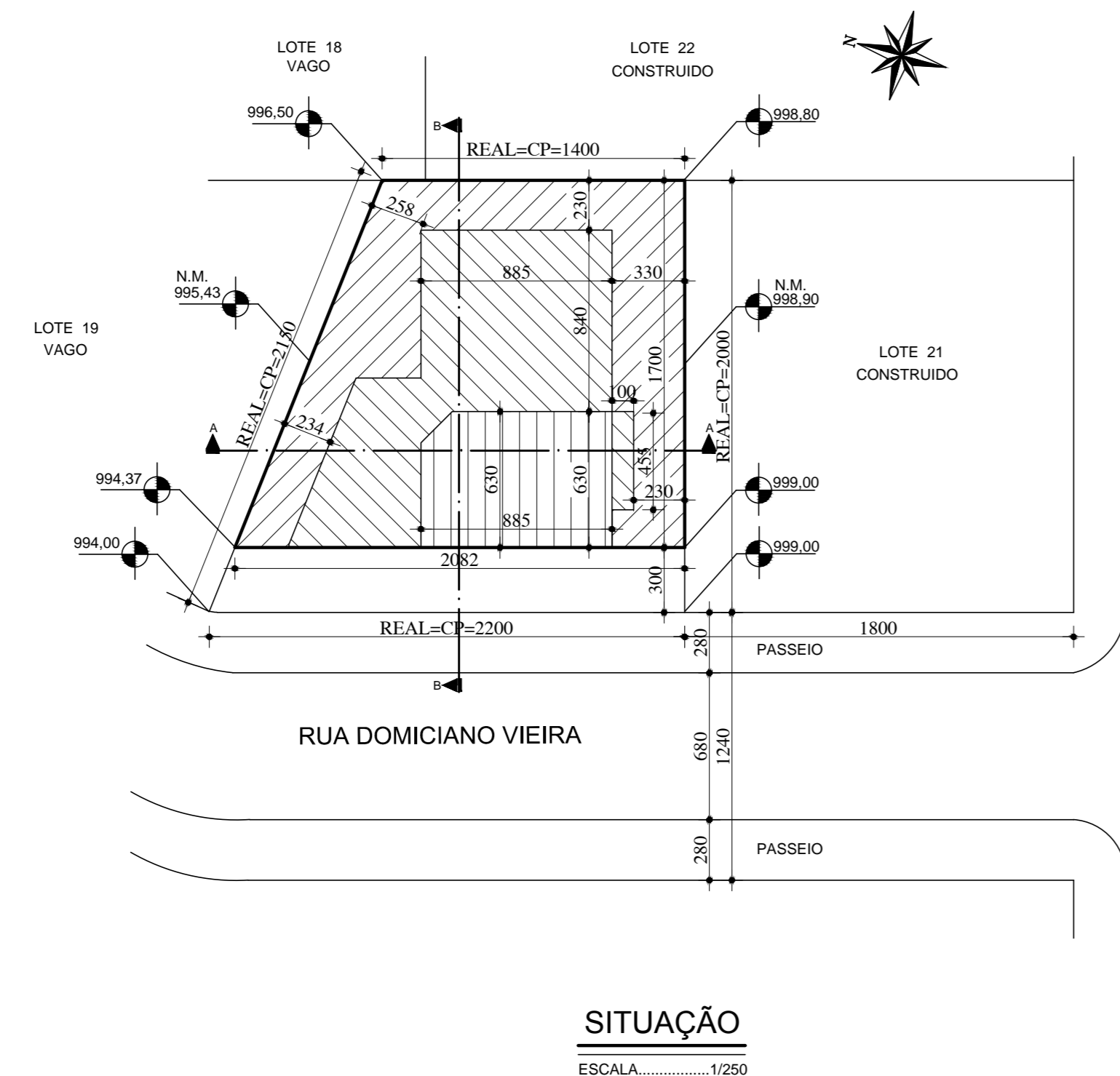

SITUAÇÃO
 ESCALA 1:1250

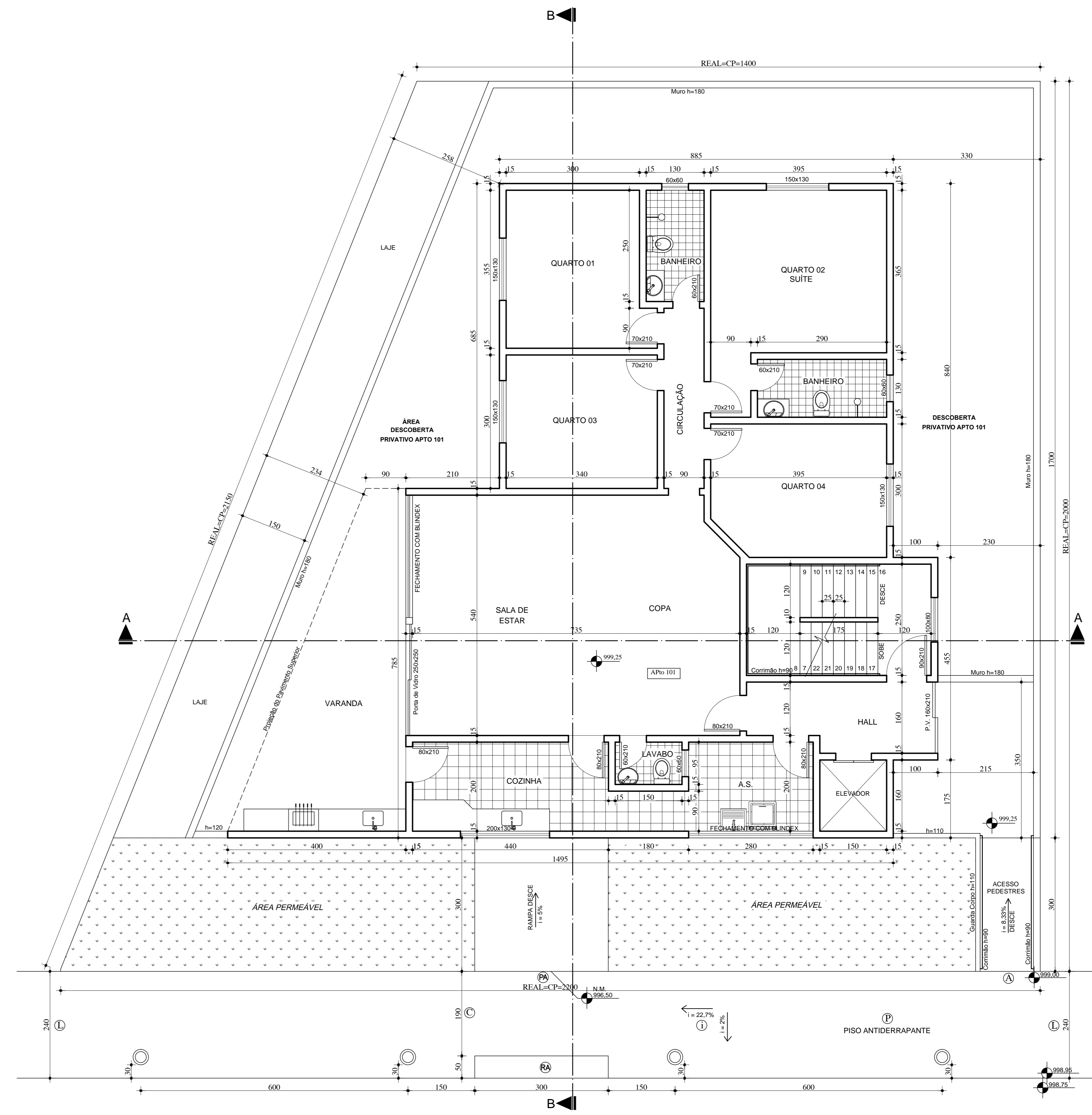

RUA DOMICIANO VIEIRA
PLANTA 1º PAVIMENTO
 ESCALA 1:150

SÍMBOLO	LEGENDA DE REPRESENTAÇÃO GRÁFICA NO PASSEIO
(L)	COTA DA LARGURA DO PASSEIO
(C)	FAIXA LIVRE PARA CIRC. DE PEDESTRES
(M)	MOBILIÁRIO URBANO
(N)	NÍVEIS
(I)	INCLINAÇÕES LONGITUDINAIS E TRANSVERSAIS DO TERRENO
(●)	ÁRVORE(S) EXISTENTES(S)
(⊗)	ÁRVORE(S) A SER(EM) SUPRIMIDA(S)
(○)	ÁRVORE(S) PROPOSTA(S) PARA PLANTIO
(⊕)	POSTE(S) EXISTENTE(S)
(▨)	BOCA(S) DE LOBO EXISTENTE(S)
(P)	NOTA - PISO ANTIDERRAPANTE
(T)	PISO TÁTIL
(D)	DEGRAUS
(RA)	REBAIXO(S) DE ACESSO
(RD)	REBAIXO(S) PARA DEFICIENTES E MOBILIDADE REDUZIDA
(PA)	PORTÃO DE VEÍCULOS
(A)	ACESSO DE PEDESTRES
(▨)	FAIXA AJARDINADA
(▨)	SUPORTE FIXO DE LIXO

- 1 - Declaro estar ciente que a análise do projeto pela PBH está restrita aos parâmetros descritos no art. 28 do Decreto nº 13.842/10 e me responsabilizo pelo integral cumprimento de todos os parâmetros estabelecidos pela legislação federal, estadual e municipal. A análise realizada pela PBH não exime o proprietário e responsável técnico de atender os demais parâmetros da legislação vigente, que poderão ser verificados a qualquer tempo;
- 2 - A edificação atende à legislação e às normas vigentes referentes à acessibilidade de pessoas com deficiência;
- 3 - O Abrigo de Resíduos Sólidos (ARS) atende às exigências da Superintendência de Limpeza Urbana. O cômodo terá piso, teto e paredes impermeabilizados, torneira e ralo e quando possuir janelas para ventilação, as mesmas possuirão tela mosquiteira. As portas deverão ser dotadas de ventilação tipo "veneziana" (quando não existir janela) e deverão abrir para fora. O ARS possuirá ponto de luz interno ao abrigo e ponto de luz externo;
- 4 - A proposta de supressão e/ou transplante de árvore foi devidamente licenciada junto à Secretaria Municipal de Meio Ambiente;
- 5 - O projeto possui espaço de circulação e manobra de veículos dentro do empreendimento. Não haverá manobras de veículos no passeio ou na rua para permitir a circulação interna de veículos;
- 6 - O passeio será executado em conformidade com a Padronização de Calçadas da PBH, Código de Posturas e NBR 9050/2015 e a proposta de plantio de árvores no passeio segue a Deliberação Normativa nº 69/2010 do COMAM;
- 7 - O projeto está compatibilizado com o levantamento topográfico do terreno e os dados indicados conferem com o local;
- 8 - Os dados do levantamento das edificações existentes conferem com o local;
- 9 - Edificação sem gradil.

PREFEITURA MUNICIPAL DE BELO HORIZONTE					
SUREG					
OBSERVAÇÕES:					
Projeto Licenciado / Viado em:					
Processo nº:					
Avará de construção nº:					
Data de Atualização:					
PROJETO					
ÁREA TOTAL A CONSTRUIR (m²)	1.032,03	ÁREA LÍQUIDA AQUIRIDA (m²)	1.032,03	Nº DE VAGAS DE ESTACIONAMENTO	10
ÁREA A DESCUBRIR (m²)	421,87	COEFICIENTE DE APROPRIETAMENTO RESIDENCIAL	1,69	Nº DE UNIDADES RESIDENCIAIS	4
ÁREA LÍQUIDA RESIDENCIAL (m²)	616,16	TAXA DE OCUPAÇÃO	0,82	Nº DE UNIDADES NÃO RESIDENCIAIS	0
ÁREA LÍQUIDA NÃO RESIDENCIAL (m²)	0,00	TAXA DE PERMEABILIDADE	0,14	ÁREA PERMEÁVEL (m²)	51,18
IDENTIFICAÇÃO:					
TÍTULO: APROVAÇÃO INICIAL					
CONTEÚDO: PLANTA DA GARAGEM, 1º PAVIMENTO E SITUAÇÃO.					
TERRENO					
ZONA: 200	QUARTERÃO: 095	LOTE(S): 020	REGIONAL: BARREIRO		
CADASTRO DE PLANTA (CP): 159041H	SETOR: 12	QUADRA: 01025			
BAIRRO CONFORME CP: BAIRRO DO BARREIRO	USO: RESIDENCIAL	ZONAMENTO: 2AP			
PROJETO VÁRIO PRIORITÁRIO: <input type="checkbox"/> SIM <input checked="" type="checkbox"/> NÃO		OPERAÇÃO URBANA:			
ÁDE:		ÁREA DO TERRENO: 360,00 m²			
Nome do logradouro: RUA DOMICIANO VIEIRA	Cod Logradouro: 22530	Class. Viana: LOC	Permissão: USO: 10m x LARGURA DA VIA > 15m	Largura da via: VR	
RESPONSÁVEIS					
PROPRIETÁRIO: JAIR QUIRINO	CPF / CNPJ: 015.120.486-15	FOLHA: 01/03			
RESPONSÁVEL TÉCNICO: RODOLFO PEREIRA BATISTA JUNIOR	CREA/CAU: 169.168/D	DATA: 05/2019			
COMO RT DECLARO QUE O PROJETO ARQUITETÔNICO ORA APRESENTADO ATENDE A LEGISLAÇÃO VIGENTE.					